Gatsby base ø40×25 s30

por Ramón Esteve

La colección Gatsby de Vondom, diseñada por Ramón Esteve, evoca la elegancia y el glamour del Art Déco, recordándonos los locos años veinte. Inspirada en la bonanza, las fiestas y los excesos de esa época, Gatsby combina un diseño intrincado con una simplicidad extraordinaria, reflejando el sueño americano.

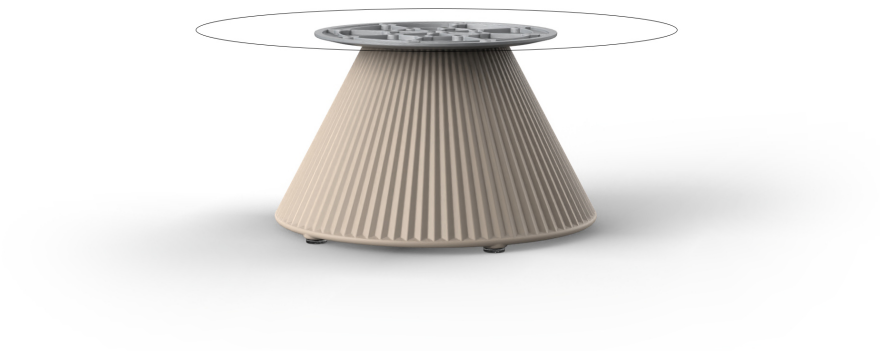

VONDOM

Info

Descripción

Las mesas Gatsby, diseñadas por Ramón Esteve para Vondom, evocan la esencia del Art Déco y la opulencia de los años veinte. Disponibles con una base de polietileno en formas circular o cuadrada, estas mesas destacan por su versatilidad y elegancia.

Peso: 2.38 Kg

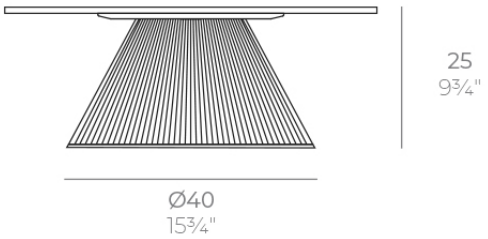

GATSBY Mesa Base Redonda Ø40x25cm S30
GATSBY Round Base Table Ø40x25cm S30
ref. 54440

TABLE TOP - SOBRE

Ø50 cm
Ø19¼"

Ø59 cm
Ø23¼"

Ø69 cm
Ø27¼"

VONDOM

Acabados

acabados

BASIC
Ref. 54440

Resina de polietileno acabado mate.

tableros

HPL
Ref. 66126

white(black edge)

ecru(black edge)

black(black edge)

HPL black edge

Solid Core
Ref. 66126

Solid Core wood
Ref. 66126

VONDOM
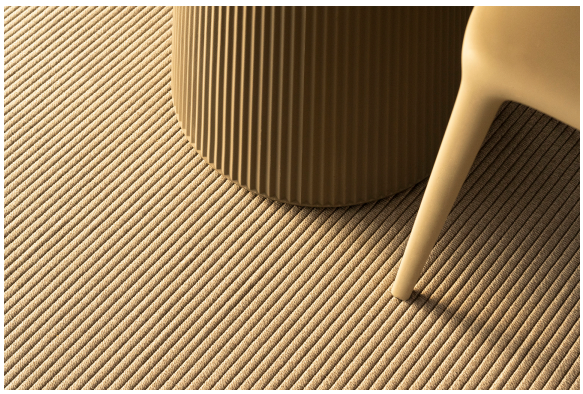
Ambients