Bum-bum toro audio

por Eugeni Quitllet

La colección Bum-Bum de Vondom, diseñada por Eugeni Quitllet, fusiona la esencia de la música con la frescura de los muebles de diseño, invitando a crear momentos únicos al aire libre. Inspirada en formas tubulares que evocan instrumentos musicales, Bum-Bum transforma cualquier espacio en un escenario donde luz, sonido y diseño se encuentran en perfecta armonía.

VONDOM

Info

Descripción

Fabricado con resina de polietileno mediante moldeo rotacional con doble pared. 100% Reciclable. Apto para exterior e interior. CARACTERISTICAS PRINCIPALES: dispositivos de musica via AUX-in audio sin cables via Bluetooh,

altavoces CLARION CM1625 2 vias full range, Sure Electronis AA-AV32186 amplificador clase D 2x100W, 50w de potencia, interruptor encendido bateria (duracion aprox.6 horas) led rgb 12v IP68

Peso: 5.06 Kg

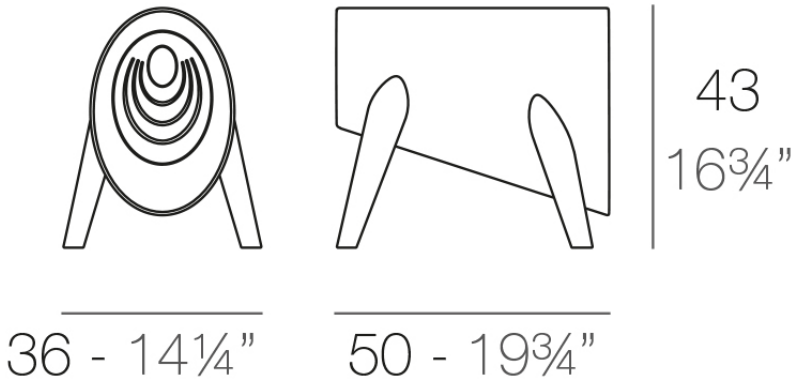

BUM BUM Toro Audio
BUM BUM Toro Speaker

VONDOM

Acabados

acabados

BASIC
Ref. 65003

Resina de polietileno acabado mate.

luz

LACADO LED RGB BATERIA
Ref. 65003FY

VONDOM

ecru 2003 | tortora 2004 | rojo | brown 2008 | gray 2005

anthracite 2006 | black 2002 | kaki | navy | beig

white 201

Polietileno lacado. Incluye LED RGB inalámbrico de luz ambiental con baterías recargables, operado por control remoto.

LED RGB BATERIA
Ref. 65003Y

white 2001 | ecru 2003 | tortora 2004 | cream 2017 | camel 2020

clay 2022 | rojo | garnet 2015 | brown 2008 | green 2016

blue 2018 | gray 2005 | anthracite 2006 | black 2002 | ecru granite

cream granite ice 2101 kaki navy beig

Material polietileno. Incluye LED RGB inalámbrico de luz ambiental con baterías recargables, operado por control remoto.

VONDOM
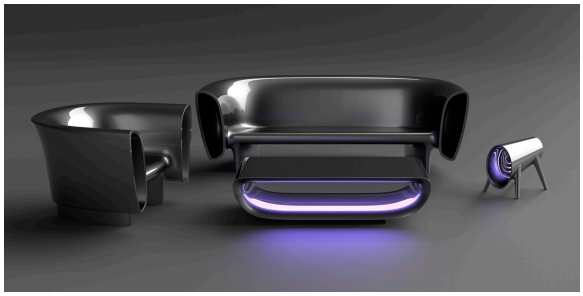
Ambients